

NYENYI adatszolgáltatás

e-NYENYI adatszolgáltatás

- Belépés az ONYF honlapjára (www.onyf.hu)
- Letöltjük a Windows alapú 2008. évi NYENYI programot (NYE08W)
- Ugyan itt megtalálhatjuk (bal oldalt) e-NYENYI feliratot



- A lap alján rákattintunk az „Ügyfélkapus belépés” menüpontra

Az indítóállomány(ok) letöltéséhez kérjük, jelentkezzen be az Ügyfélkapun.

Ügyfélkapus belépés

- Bejelentkezés az Ügyfélkapun

A szolgáltatás csak ügyfélkapus regisztrációval vehető igénybe. Ha már létezik a személyes ügyfélkapuja, jelentkezzen be, vagy regisztráljon!

Hogyan tudok regisztrálni?

Mi az az Ügyfélkapu?

TÖLTSE KI!	Felhasználói név: <input type="text"/> Jelszó: <input type="password"/> <input type="button" value="OK"/>	i Az űrlapon adja meg felhasználói nevét és a jelszavát a belépéshez. Felhasználói neve az a név, amit regisztrációkor választott, jelszavát aktiváláskor (első bejelentkezés) adta meg.
ADMINISZTRÁCIÓ	Elfelejtett jelszó Jelszóváltoztatás Adatmódosítás ÜK megszüntetése Új ÜK létrehozása Kilépés	

- TAJ szám megadása

e-NYENYI	A belépéshez kérjük, szíveskedjen megadni a TAJ számát: <input type="text"/> - <input type="text"/> - <input type="text"/> <input type="button" value="Belépés"/>
-----------------	---

- Indítóállomány letöltéséhez időszak megadása

e-NYENYI

Indítóállomány letöltés | Feldolgozási eredmények | Értesítések

Indítóállomány letöltése

Kérjük, szíveskedjen kiválasztani az adatszolgáltatási időszakot.

2007

Tovább

- Indítóállomány letöltése

e-NYENYI

Indítóállomány letöltés | Feldolgozási eredmények | Értesítések

Indítóállomány letöltése

II. Kérjük, szíveskedjen kiválasztani, hogy mely foglalkoztatókhoz tartozó NYENYI indítóállományokat kívánja letölteni:

Kiválasztott időszak: 2007

Adószám/Adóazonosító jel	Név	Székhely
<input checked="" type="checkbox"/> 61698086223	JÁRDI MIHÁLY	6085 FÜLÖPSZÁLLÁS ADY ENDRE UTCA 44

Vissza | Letöltés

- NYENYI program elindítása és e-NYENYI kiválasztása

ONYF

Tisztelt Ügyfelünk!

Ön az Országos Nyugdíjbiztosítási Főigazgatóság által a 2007. évi NYENYI lappal kapcsolatos adatszolgáltatás teljesítéséhez készített számítógépes programot indította el. A program használatához szükség van ún. "munkaterületekre", melyek egy, vagy több foglalkoztatóhoz felvitt adatokat tartalmaznak. Amennyiben Ön az illetékes regionális nyugdíjbiztosítási igazgatóságtól floppy-s regisztráció keretében kapta meg a foglalkoztatói adatokat tartalmazó lemezt, akkor a [Munkaterület kezelés] gomb megnyomásával tudja a szükséges munkaterület létrehozni. Ha Ön elektronikus ügyintézés keretében történő adatszolgáltatáshoz tartozó indítóállományt töltött le az ONYF honlapjáról (www.onyf.hu)

e-NYENYI

Kilépés | e-NYENYI indítás | Munkaterület kezelés

- Forráshoz az indítóállomány elérési útvonalának beállítása



- Tovább gombra kattintunk-> A foglalkoztató kijelölése-> Generálás-> Munkaterület automatikus képzése

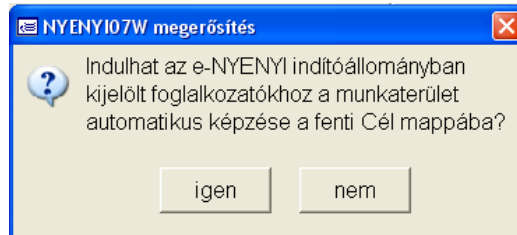

- Bérprogram-> Jelentések -> NYENYI exportálás -> Személyek kijelölése -> Exportálás

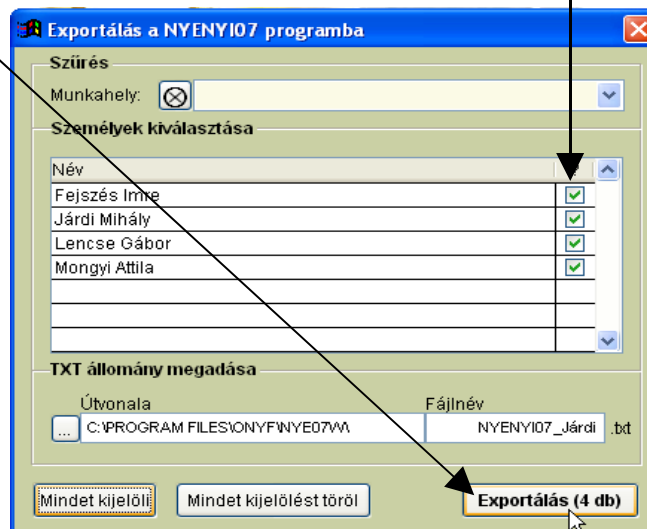

- Visszajelzés az elkészült exportról

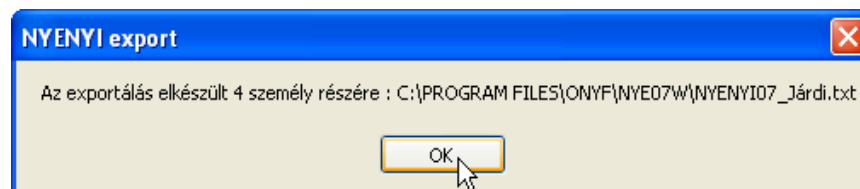

- Létrehozott file importálása a NYENYI programba -> NYENYI programon belül Importálás menüpont -> A létrehozott txt file megkeresése -> Megnyitás

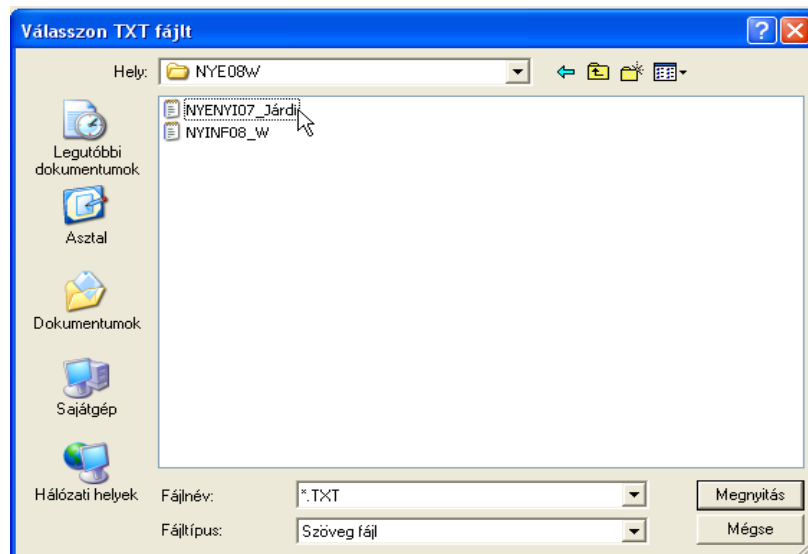

- Importálás eredményének megtekintése (folytatáshoz „Tovább” gomb!)

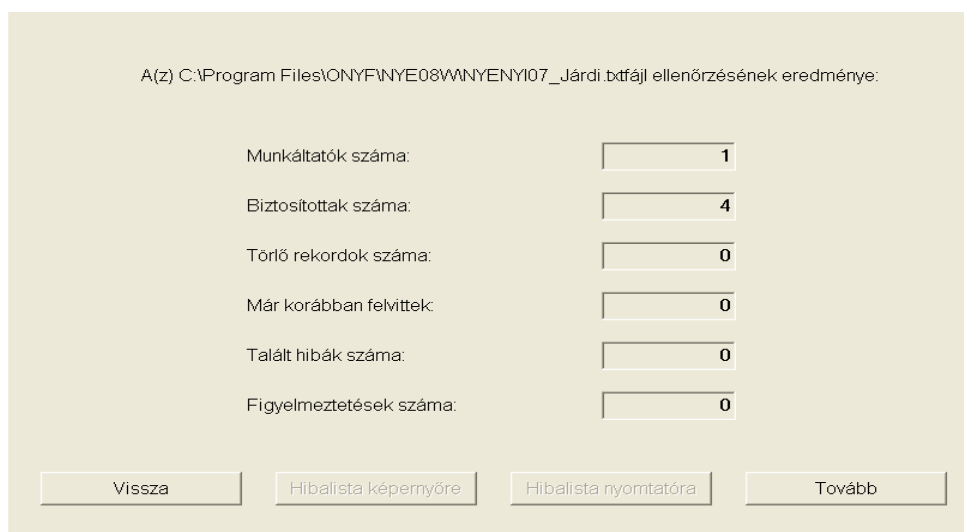

- A „Tovább” gombra való kattintás után Feldolgozási kérdés

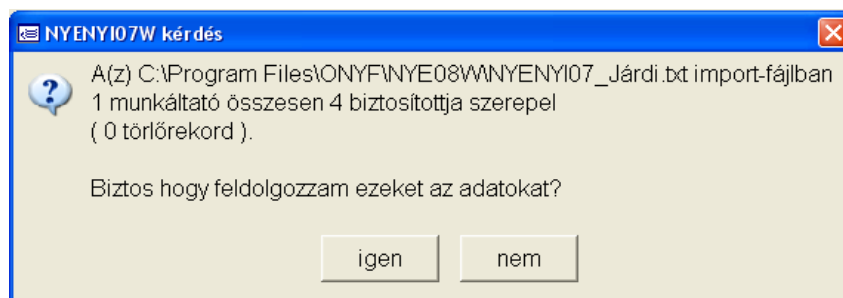

- Ellenőrzés futtatására figyelem felhívás

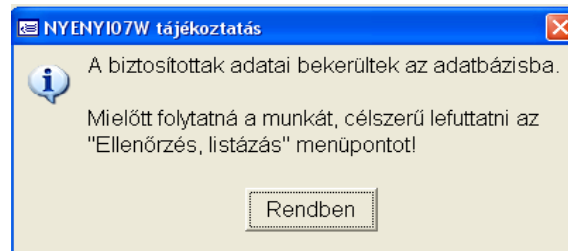

- Ellenőrzés indítása

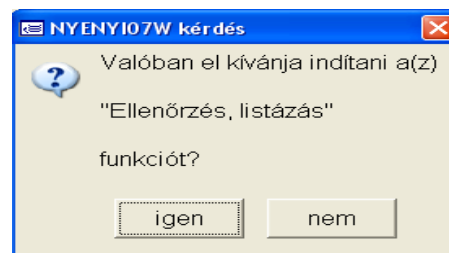

- Célszerű teljes ellenőrzést végrehajtani

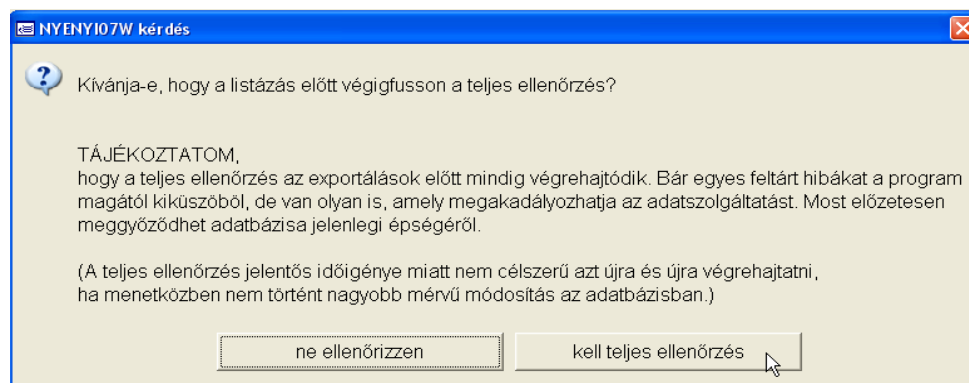

- Listázási lehetőségek

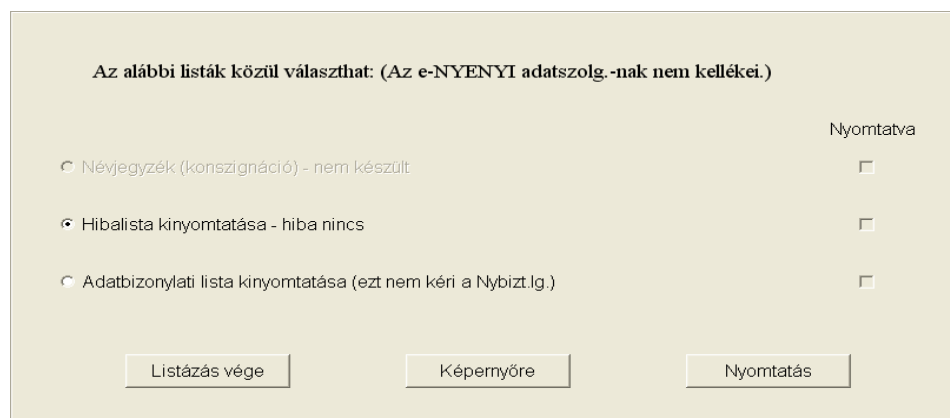

- Adatszolgáltatás

